

INDICE ALLEGATI

allegato 1 atto di indirizzo

allegato 2 piano di miglioramento

allegato 3 tabella prospettica azioni e compiti per l'inclusione degli alunni con cittadinanza non italiana

allegato 4 tabella prospettica azioni e compiti per alunni con DSA

allegato 5 tabella prospettica azioni e compiti per l'inclusione degli alunni disabili

allegato 6 tempi delle discipline

allegato 7 risorse economiche

allegato 8 la comunicazione esterna e sicurezza

allegato 9 dettaglio del piano formativo di Istituto

allegato 10 Relazione del Nucleo esterno di valutazione

ALLEGATO 3

AZIONI A GARANZIA DEL PROCESSO DI ACCOGLIENZA E DI INTEGRAZIONE DI ALUNNI DI DIVERSE CULTURE

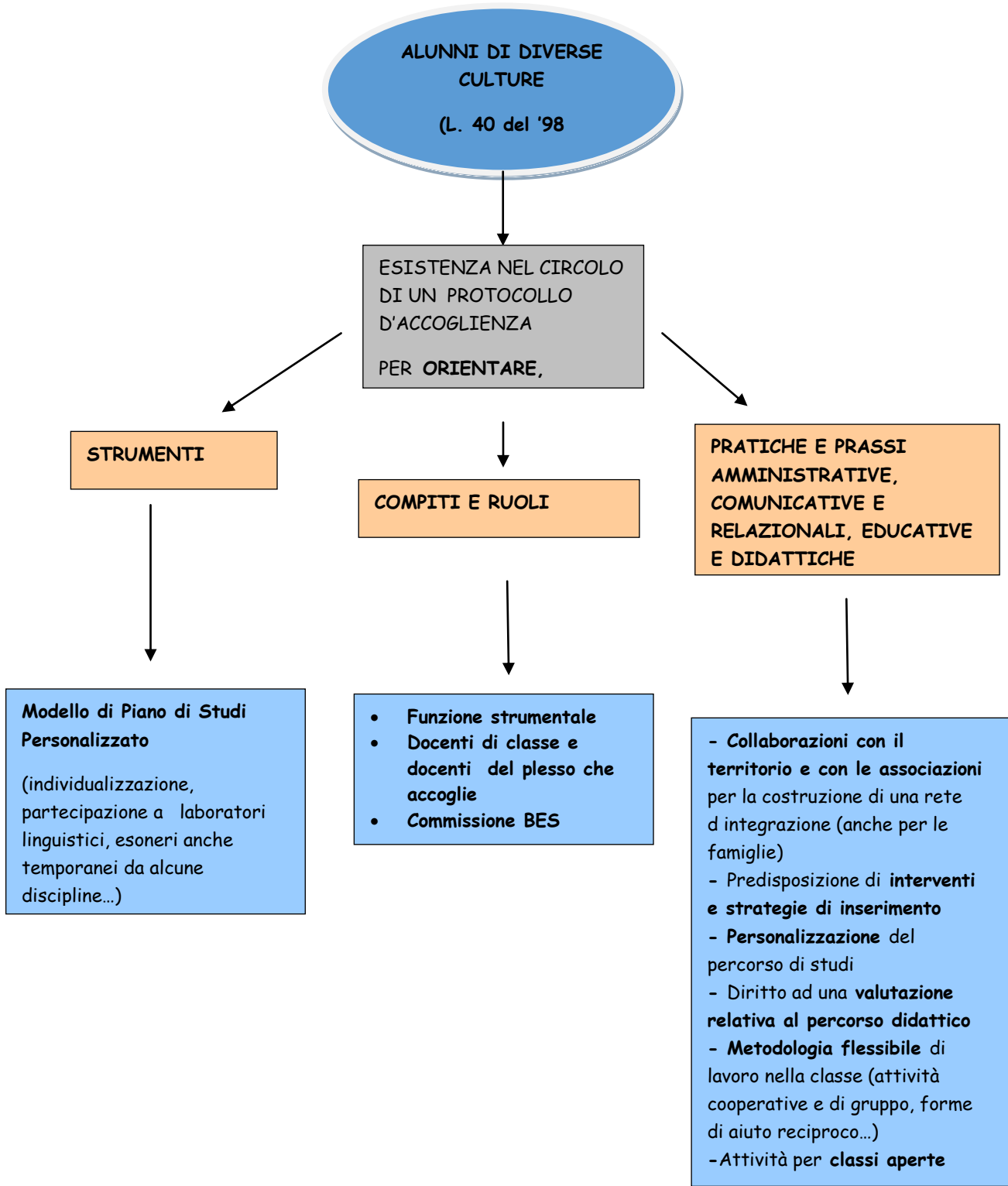

ALLEGATO 4

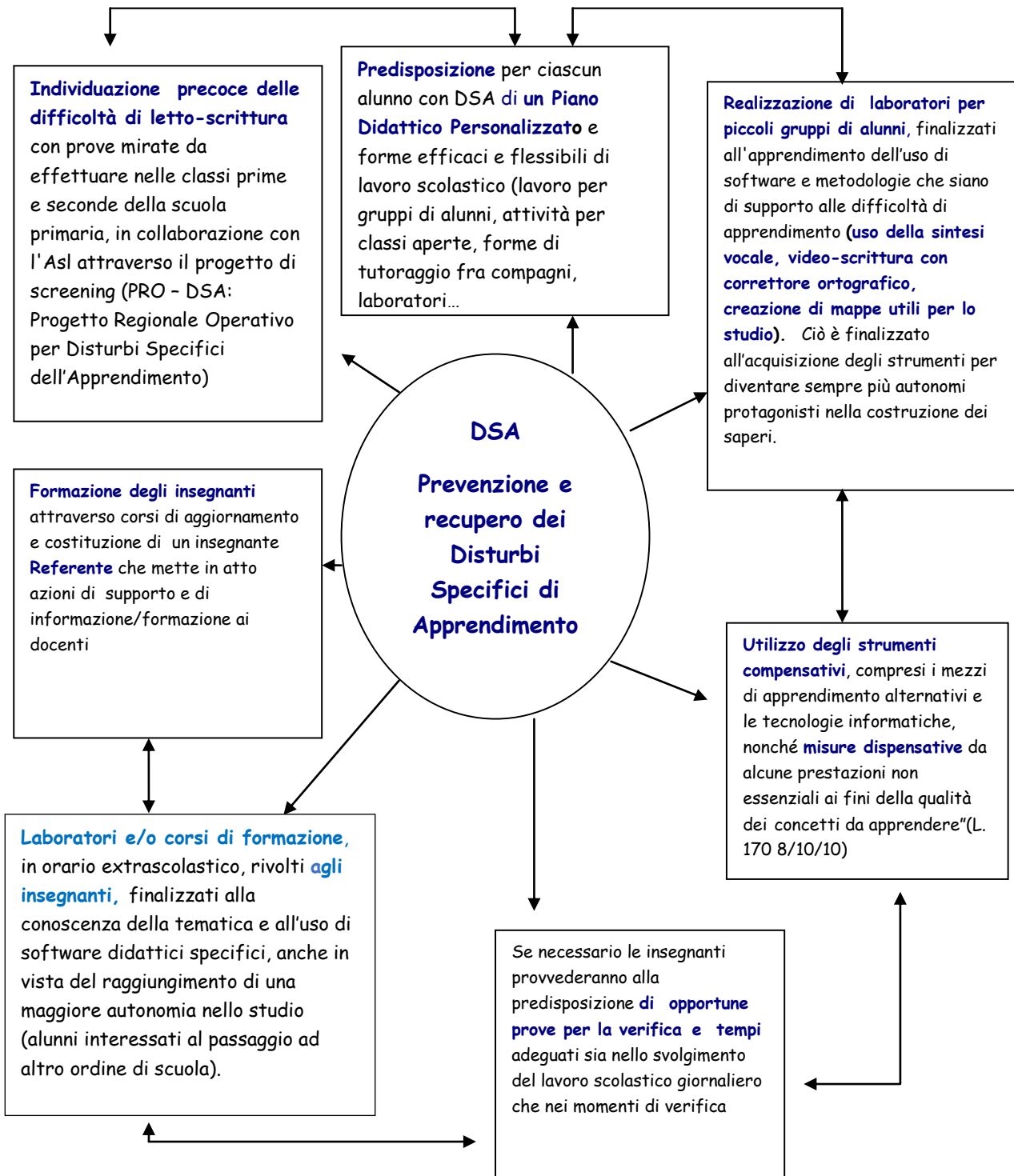

ALLEGATO 5

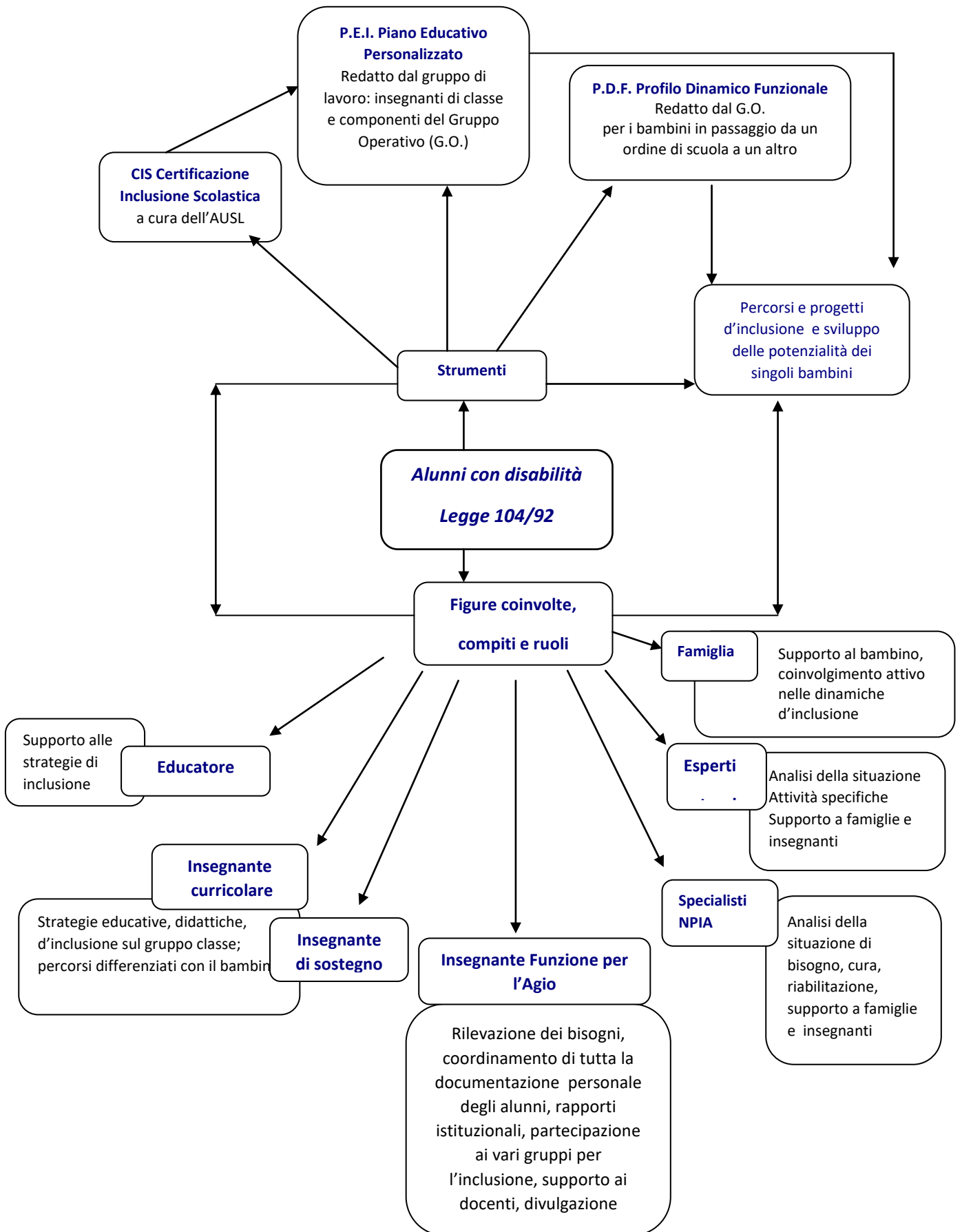

ALLEGATO 6

TEMPI DELLE DISCIPLINE

(Orientamento deliberato nel collegio del 03/10/201

Tenuto conto del nostro curricolo di Circolo e dei tempi stabiliti dalla normativa

vigente, per ogni disciplina **si indicano** le seguenti ore settimanali:

| CLASSE 1 [^] | CLASSE 2 [^] | CLASSE 3 [^] | CLASSE 4 [^] | CLASSE 5 [^] |
|--------------------------|--------------------------|--------------------------|--------------------------|--------------------------|
| Italiano 7 | Italiano 6 | Italiano 6 | Italiano 6 | Italiano 6 |
| Inglese 1 | Inglese 2 | Inglese 3 | Inglese 3 | Inglese 3 |
| Storia 2 | Storia 2 | Storia 2 | Storia 2 | Storia 2 |
| Geografia 2 | Geografia 2 | Geografia 2 | Geografia 2 | Geografia 2 |
| Matematica 5 | Matematica 5 | Matematica 4 | Matematica 4 | Matematica 4 |
| Scienze 2 | Scienze 2 | Scienze 2 | Scienze 2 | Scienze 2 |
| Arte e imm. 2 | Arte e imm. 2 | Arte e imm. 2 | Arte e imm. 2 | Arte e imm. 2 |
| Musica 2 | Musica 2 | Musica 2 | Musica 2 | Musica 2 |
| Ed. Fisica 2 | Ed. Fisica 2 | Ed. Fisica 2 | Ed. Fisica 2 | Ed. Fisica 2 |
| Religione 2 | Religione 2 | Religione 2 | Religione 2 | Religione 2 |
| Tot. 27 | Tot. 27 | Tot. 27 | Tot. 27 | Tot. 27 |

LE RISORSE ECONOMICHE E MATERIALI

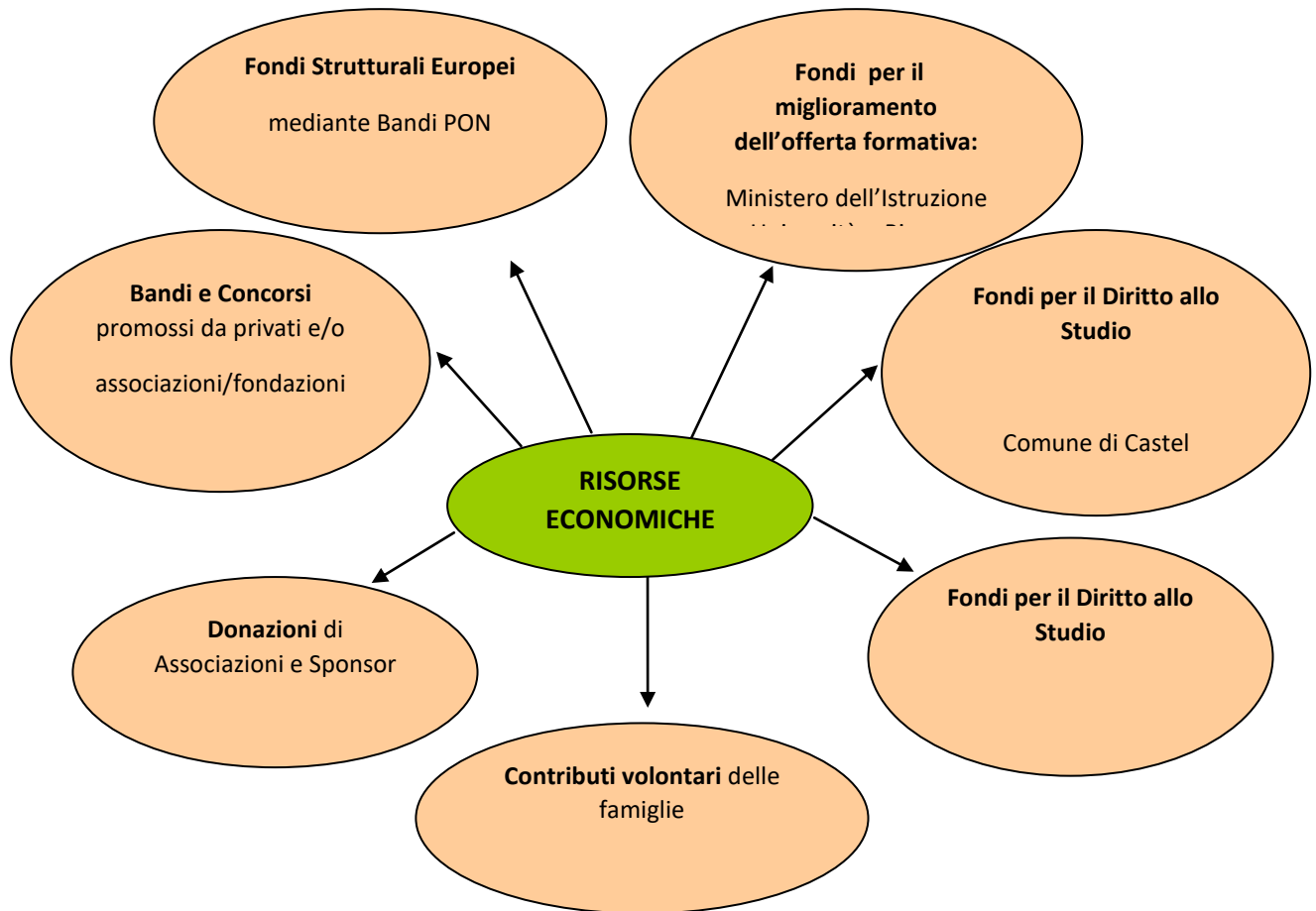

ALLEGATO 8

COLLABORAZIONI ESTERNE

- Accordi di rete, convenzioni, contratti (legami con le altre scuole, l'Ente locale, le Istituzioni, le Associazioni)
- Rapporti con l'Università di Bologna
- Tabella degli interlocutori

SICUREZZA

- Prove di evacuazione
- Sicurezza negli edifici
- Controllo degli impianti

COLLABORAZIONI ESTERNE

La scuola stipula accordi di rete e convenzioni con enti quali:

- Azienda USL per contratti di personale in borsa lavoro;
- Piano di zona per la realizzazione di progetti;
- Ente locale per uso palestre, mensa;
- Istituzioni scolastiche del territorio per formazione del personale, realizzazione di progetti, azioni del Piano di Miglioramento.

Rapporti con L'Università di Bologna: esiste una convenzione con la Facoltà di Scienze della Formazione Primaria dell'Università di Bologna-per il tirocinio formativo di studenti del corso di laurea quinquennale.

La scuola collabora con numerose **associazioni del territorio** e non, ai fini della realizzazione di progetti, nelle diverse aree individuate dal PTOF, e per la condivisione di risorse.

Ai fini esemplificativi si riporta una tabella non esaustiva degli interlocutori esterni:

| ENTI PUBBLICI | ASSOCIAZIONISMO LOCALE E PRIVATI |
|---|----------------------------------|
| Città di Castel Maggiore | Ass. Scuolare |
| Unione Reno Galliera | Ass. I Pedalenta |
| Azienda Ausl Pianura Est | Ass. Bentivogli cuore |
| Università di Bologna | Polisportiva Progresso |
| Conservatorio G.B. Martini | Polisportiva progresso Calcio |
| Istituto Comprensivo di Castel Maggiore | Polisportiva Vis Trebbo |
| Istituzioni Scolastiche statali e paritarie | AVIS |
| Hera | Fondazione Caricento |
| Geovest | Concave |
| Piani di Zona | AUSER |
| Polizia Municipale | Protezione Civile |
| | ANPI |
| | Ascom |
| | Coop |
| | Conad |
| | Esselunga |
| | Fondazione Carimonte |
| | Associazione Musicaper |
| | |

SICUREZZA

Da anni opera nel circolo una commissione che cura gli aspetti legati alla sicurezza dei locali e alla formazione e informazione del personale e degli alunni; essa collabora alla predisposizione dei piani di emergenza di ogni plesso e organizza e coordina le prove di evacuazione. Per la stesura del documento di valutazione dei rischi ci si è avvalsi dell'esperienza e della competenza professionale di tecnici esterni e della consulenza del Responsabile del Servizio di Prevenzione e Sicurezza della scuola. Vengono istituite e addestrate regolarmente le squadre degli addetti alla prevenzione incendi e alla gestione del primo soccorso, ai sensi del D. Lgs 81/08 e dell' Accordo Stato- Regioni del 2011.

- **PROVE DI EVACUAZIONE:** ogni anno vengono effettuate almeno 2 prove di evacuazione dagli edifici scolastici. Sono costituite e presenti in ogni scuola le squadre di emergenza antincendio e primo soccorso.
- **SICUREZZA NEGLI EDIFICI:** è attivo un Servizio di Prevenzione e Protezione secondo quanto prescrive la normativa vigente. Nell'anno scolastico 2015/2016 sono stati aggiornati i piani di fuga di ciascun plesso e la cartellonistica relativa, da parte di professionisti esperti esterni alla scuola. L'istituzione è inoltre in possesso del previsto Documento di Valutazione dei Rischi per ciascun plesso del Circolo.
- **SCUOLA SICURA:** Ogni anno viene inviata al personale scolastico una circolare relativa alle norme di comportamento da tenere nella gestione dell'attività scolastica
- **CONTROLLO IMPIANTI:** periodicamente, durante l'anno, il personale esterno delle ditte incaricate e i collaboratori scolastici incaricati procedono al controllo del buon funzionamento dell'impianto di illuminazione d'emergenza, degli interruttori differenziali, del contenuto della cassetta di pronto soccorso e della conservazione dei mezzi antincendio.
- **PROGETTO "CONOSCIAMO LE FIGURE DELLA SICUREZZA":** la Commissione Sicurezza della Direzione Didattica ha elaborato e attivato un progetto, in collaborazione con Enti e realtà territoriali quali Protezione Civile, Reggimento Genio Ferrovieri, Carabinieri, Guardia di Finanza, Polizia Postale, Carabinieri e Vigili del Fuoco per far conoscere ai bambini dei diversi ordini di scuola quanti si occupano, a vario titolo ed in modalità loro proprie, di sicurezza dei cittadini.

6. INIZIATIVE DI FORMAZIONE E AGGIORNAMENTO

Formazione del personale docente
Formazione del personale tecnico amministrativo
Formazione del personale ausiliario

A) FORMAZIONE PERSONALE DOCENTE

| TEMATICA | AMBITO DI RIFERIMENTO | N° ORE E COLLOCAZIONE TEMPORALE |
|---|----------------------------------|---|
| Informazione e formazione di base e specifica in materia di igiene e sicurezza nei luoghi di lavoro | D. L.vo 81/2008 Artt. 36 e 37 | Da 4 a 8 |
| Formazione e aggiornamento personale delle squadre di emergenza | D. L.vo 81/2008 | Da 4 a 8 |
| Preposti alla sicurezza | D. L.vo 81/2008 | 8 |
| Rappresentante dei lavoratori per la sicurezza | D. L.vo 81/2008 | 32 |
| Formazione in materia di Privacy | Legge | 2 A.S. 2018/2019 |
| BES /Didattica inclusiva | P.d.M./ PTOF | nel triennio |
| Didattica e tecnologie multimediali, alfabetizzazione informatica, utilizzo LIM, tecnologie inclusive per l'apprendimento. Workshop e formazione "peer to peer" | P.d.M./ PTOF | Nel triennio |
| Didattica disciplinare: - musica - corpo, movimento e psicomotricità | PTOF | 25 (Unità formative) nel triennio |
| Metodologie e didattica per l'apprendimento: - gli stili di apprendimento e le intelligenze multiple - didattica e valutazione per competenze | PTOF | Nel triennio |
| La gestione delle ansie e dello stress | PTOF | Nel triennio |

Numerosi insegnanti del Circolo partecipano alle molteplici e varie attività formative promosse da associazioni ed Enti della città di Bologna, del territorio e dell'Ambito territoriale di cui la Direzione Didattica fa parte, attraverso collaborazioni in rete.

B) FORMAZIONE PERSONALE TECNICO AMMINISTRATIVO

| TEMATICA | AMBITO DI RIFERIMENTO | N° ORE E COLLOCAZIONE TEMPORALE |
|---|----------------------------------|------------------------------------|
| Informazione e formazione di base e specifica in materia di igiene e sicurezza nei luoghi di lavoro | D. L.vo 81/2008 Artt. 36 e 37 | Da 4 a 8 |
| Formazione e aggiornamento personale delle squadre di emergenza | D. L.vo 81/2008 | Da 4 a 12 |
| Formazione in materia di Privacy | Legge | A.S. 2018/2019 |

C) FORMAZIONE PERSONALE AUSILIARIO

| TEMATICA | AMBITO DI RIFERIMENTO | N° ORE E COLLOCAZIONE TEMPORALE |
|---|----------------------------------|------------------------------------|
| Alfabetizzazione informatica | PTOF | Nel triennio |
| Informazione e formazione di base e specifica in materia di igiene e sicurezza nei luoghi di lavoro | D. L.vo 81/2008 Artt. 36 e 37 | Da 4 a 8 |
| Formazione e aggiornamento personale delle squadre di emergenza | D. L.vo 81/2008 | Da 4 a 12 |
| Formazione in materia di Privacy | legge | A.S. 2018/2019 |